

Ihr Partner für qualifizierte und engagierte  
FSJler und Auszubildende aus Kerala, Indien!



©Clikzzzframe

# GiL Institute

## Culture.Connect



Culture.  
CONNECT



Contact@GiL-Institute.com



www.GiL-Institute.com



+31 611278123



+49 15510385002

German Intercultural  
Language Institute (GiL  
Institute) - German Language  
Courses & Career Assistance

4,9 ★★★★★ (188)

Deutsch-Sprachschule in Kerala ·

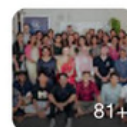

# Inhaltsverzeichnis

1

## Über das GiL Institute

Praxisnahe Bildung, interkulturelle Integration und berufliche Entwicklung – unser Institut bereitet Schüler auf eine erfolgreiche Zukunft in Deutschland vor.

2

## Unsere 4 Dienstleistungsbereiche

Von Sprachbildung über Berufsorientierung bis zur individuellen Begleitung – ein umfassendes Angebot für eine gezielte Vorbereitung und Betreuung in Indien und Deutschland.

3 – 4

## Philosophie

Unser Weg basiert auf der Überzeugung, dass Bildung der Schlüssel zur Zukunft ist. Mit Fachwissen, interkultureller Offenheit und praktischer Erfahrung schaffen wir eine Lernumgebung, die junge und motivierte Menschen befähigt, ihre Ziele zu erreichen und die Welt von morgen mitzugestalten.

5 – 6

## Standpunkt Kerala

Kerala – ein Staat mit hoher Bildungsrate, sozialem Fortschritt und kultureller Vielfalt. Ein idealer Ausgangspunkt für Schüler auf ihrem Weg nach Deutschland.

7 – 9

## GiL Sprachschule

Praxisorientierter Deutschunterricht mit Fokus auf Kommunikation und berufliche Anwendung.

10

## Kompetenzzentrum

für Berufsorientierung und Karriereplanung

Individuelle Beratung und gezielte Schulungen.

11

## Akademie für kulturelle Integration

Interkulturelle Kompetenz und gesellschaftliche Orientierung als Schlüssel zur erfolgreichen Integration.

12

## Culture.Connect: Begleitservice in Deutschland

Begleitung über den Unterricht hinaus: Unterstützung bei bürokratischen, beruflichen und sozialen Herausforderungen direkt vor Ort in Deutschland.

13

## Beitrag: Inklusion

Gelebte Chancengleichheit – warum Inklusion fester Bestandteil unserer Bildungsphilosophie ist.

14 – 15

## GiL Workshops und Veranstaltungen

Praxisnahe Trainings – für eine optimale Vorbereitung auf den Arbeitsalltag.

16 – 17

## Unser Team

Erfahrene Fachkräfte aus Sprachbildung, Berufsberatung und interkulturellem Management begleiten unsere Schüler und Kooperationspartner auf ihrem Weg.



# ÜBER DAS GIL INSTITUTE

Ihr Schlüssel zu qualifizierten und engagierten  
FSJlern / Auszubildenden aus Kerala, Indien

## Herzlich Willkommen am GiL Institute (German intercultural Language Institute)

– wo interkulturelle Begegnung, Bildung  
und Zukunftschancen aufeinandertreffen!

Mit viel Herz und Engagement haben wir 2020 die **erste Sprachschule in Kerala, Südindien**, gegründet, die exklusiv von **deutschen Muttersprachlern** geleitet wird. Unser Fokus liegt auf dem Lehren der deutschen Sprache, um talentierte und motivierte junge Menschen auf eine erfolgreiche berufliche Zukunft in Deutschland vorzubereiten.

Gleichzeitig unterstützen wir Unternehmen wie Ihres bei der Suche nach engagierten FSJlern und Auszubildenden, die durch unsere praxisorientierte Sprachvermittlung bestens auf ihre berufliche Laufbahn in Deutschland vorbereitet sind.

Unsere Schüler haben an unserem Institut die deutsche Sprache intensiv erlernt und bereits das **B2-Niveau** erreicht. Sie bringen nicht nur fundierte Sprachkenntnisse mit, sondern auch Selbstbewusstsein und die Fähigkeit, sich in einem deutschen Arbeitsumfeld souverän zu bewegen. Unsere erfahrenen muttersprachlichen DaF-Lehrkräfte sorgen dafür, dass unsere Schüler bestens auf die sprachlichen und kulturellen Anforderungen ihrer zukünftigen Berufsfelder vorbereitet sind.

Als renommiertes Institut in Kerala garantieren wir Ihnen engagierte und sehr gut vorbereitete FSJler/Auszubildende, die mit Begeisterung und Einsatz in Ihr Unternehmen starten!

**Dies erleichtert nicht nur die Integration in Ihr Team, sondern verkürzt auch die Einarbeitungszeit erheblich!**

Mit unserem maßgeschneiderten Programm bereiten wir unsere Schüler gezielt auf folgende Berufsfelder vor:

- **Gesundheits- und Pflegebereich:**

*Pflegefachmann/-frau, Altenpflegehelfer/in, Heilerziehungspfleger/in*

- **Hotellerie und Gastronomie:**

*Koch/Köchin, Hotelfachmann/-frau, Restaurantfachmann/-frau*

- **Lebensmittelverarbeitung:**

*Bäcker/in, Fleischer/in, Fleischerfachverkäufer/in, Bäckereifachverkäufer/in*

- **Lebensmitteltechnik/Lebensmitteltechnologie:**

*Fachkraft für Lebensmitteltechnik, Lebensmitteltechnologie/-technologin, Milchtechnologie/-technologin, Brauer/in und Mälzer/in, Süßwarentechnologie/-technologin*

- **Handwerk:**

*Elektriker/in, Anlagenmechaniker/in für Sanitär-, Heizungs- und Klimatechnik, Kfz-Mechatroniker/in, Tischler/in*

Wir begleiten unsere Schüler und Sie als Arbeitgeber während des gesamten Prozesses – von der Auswahl bis zur erfolgreichen Integration.

Uns ist es wichtig, dass Sie motivierte und zuverlässige Mitarbeiter finden, die von Anfang an mit Leidenschaft und Engagement bei der Arbeit sind.

**Lassen Sie uns gemeinsam die Zukunft gestalten!**

Wir freuen uns darauf, mit Ihnen zusammenzuarbeiten und Ihnen die passenden FSJler/ Auszubildende aus Kerala, Indien vorzustellen!



Schüler des GiL Institutes

# Unsere 4

## Dienstleistungsbereiche

### GiL Institute - Sprachschule

In unserer **Sprachschule** lernen unsere Schüler Deutsch auf den **Niveaustufen A1 bis B2**. Dabei legen wir besonderen Wert auf praxisorientierten Unterricht, der die Lernenden auf berufliche Anforderungen vorbereitet. Alle unsere Kurse entsprechen den **Standards des Gemeinsamen Europäischen Referenzrahmen (CEFR)**.

Unsere Sprachkurse stehen unseren Schülern sowohl in der inspirierenden Atmosphäre unseres Instituts in Kerala als auch flexibel und bequem online zur Verfügung – ganz nach ihren individuellen Wünschen und Bedürfnissen.

**Darüber hinaus können weiterführende Sprachkurse in Deutschland parallel zum Freiwilligen Sozialen Jahr (FSJ) und zur Ausbildung gebucht werden, um den Lernprozess optimal zu unterstützen und weiter zu vertiefen!**

### GiL Institute - Kompetenzzentrum für Berufsorientierung und Karriereplanung

Wir sind darauf spezialisiert, Ausbildungs- und FSJ-Stellen zu empfehlen, die gezielt den **Stärken und Interessen** unserer Schüler entsprechen. Unser Fokus liegt auf einer fundierten Beratung und **individuellen Berufsorientierung** – wir unterstützen unsere Schüler dabei, den passenden Berufsweg zu finden.

Von der Auswahl der geeigneten Ausbildung über die Bewerbung bei potenziellen Arbeitgebern bis hin zur Organisation von Visa-Formalitäten begleiten wir sie umfassend und bereiten sie gezielt auf eine **erfolgreiche berufliche Karriere in Deutschland** vor.

### GiL Institute - Akademie für kulturelle Integration

Neben der Sprachvermittlung legen wir großen Wert darauf, unseren Schülern das **notwendige interkulturelle Wissen** zu vermitteln, damit sie sich im deutschen Arbeits- und Ausbildungsumfeld sicher und souverän bewegen können. Sie lernen, wie sie erfolgreich in einem deutschen Team arbeiten, sich in der Arbeitskultur zurechtfinden und die Erwartungen an Kommunikation, Pünktlichkeit sowie berufliches Verhalten erfüllen. So bereiten wir sie bereits in ihrer Heimat optimal auf ihren beruflichen Alltag in Deutschland vor.

### Culture.Connect - Kümmerer-Leistung

Unser erfahrenes **Betreuungsteam in Deutschland** steht den FSJlern, Auszubildenden und unseren Kooperationspartnern bei sämtlichen Herausforderungen des Alltags zur Seite – von der Abholung am Flughafen über die Unterstützung bei Behördengängen und der Einrichtung einer SIM-Karte bis hin zur sozialen Eingliederung. Durch diese umfassende Betreuung schaffen wir **die besten Voraussetzungen für eine schnelle und reibungslose Integration in Deutschland!**





# Philosophie

## Kulturelle Entdeckungsreise: Mein Weg zum GiL Institute

Durch meine langjährigen beruflichen und privaten Auslandsaufenthalte in Asien hatte ich das Privileg, tiefe Einblicke in die Kulturen, Religionen und Bräuche der Menschen in Indien, Malaysia, Laos, Sri Lanka und Japan zu gewinnen. Der wahre Charakter eines Landes offenbart sich für mich durch die Menschen, ihre Kulinarik, Musik und Geschichte. Diese Aspekte ermöglichen es, ein Land authentisch kennenzulernen.

Besonders prägend waren meine Erfahrungen in einem indischen Kinderheim in dem ich arbeitete und bei Besuchen in Slums, wo ich auf engagierte Menschen traf, die mit bemerkenswerter Lernbereitschaft und einer beeindruckenden Arbeitsmoral ihre Ziele verfolgten. Diese inspirierenden Begegnungen motivierten mich, einen Raum zu schaffen, in dem hochmotivierte Menschen gefördert werden können, um ihre beruflichen Träume zu verwirklichen.

**Unser Institut ist ein Ort für interkulturellen und sprachlichen Austausch, der darauf abzielt, voneinander zu lernen und den eigenen Horizont zu erweitern.**

**Wir stehen auf den Grundpfeilern von Respekt und Gleichheit und glauben, dass Offenheit die Grundlage für bereichernde Begegnungen ist.**

Ich betrachte jede Person und jede Religion als wertvoll und gleichwertig. In den Worten der US-amerikanischen Schriftstellerin Toni Morrison:

**„There is no such thing as race. There is just a human race, scientifically and anthropologically.“**

Diese Philosophie leitet uns bei unserer Mission, Brücken zwischen Kulturen zu bauen und eine inklusive Gemeinschaft zu fördern.

### Ein Ort der Bildung und des interkulturellen Austauschs

Unser Ziel ist es, einen Raum zu schaffen, der Menschen, die eine Leidenschaft für Bildung und Sprache hegen und ihre Karriere in Deutschland starten möchten, ein umfassendes Bild von Deutschland vermittelt. Die deutsche Sprache spielt dabei eine entscheidende Rolle für das Verständnis der vielfältigen deutschen Kultur. Das GiL Institute versteht sich als sicherer Hafen für Menschen aller Kulturkreise und jeden Alters. Wir fördern den interkulturellen Austausch und unterstützen die Verbesserung des sprachlichen sowie des interkulturellen Verständnisses.

**Unser Leitgedanke ist es, das „Ich“ zum „Wir“ zu machen und Menschen unabhängig von Herkunft und Religion durch Sprache und Kompetenz zu verbinden. Bei uns finden Sie eine Gemeinschaft, die Vielfalt schätzt und die Möglichkeit bietet, Brücken zwischen Kulturen zu bauen.**



**Gina Penninger**

CEO GiL Institute & Culture.Connect

*Penninger*

# Geprägt von einer reichen Geschichte

Das GiL Institute ist nicht nur ein Ort des interkulturellen Austauschs und der sprachlichen Bildung, sondern auch das Ergebnis einer tief verwurzelten **Familientradition**. Mein Großvater, Alfons Jelitto, lebte und arbeitete in den 1960er Jahren im Auftrag der **deutschen Botschaft** in Delhi, zusammen mit meiner Großmutter, Rita Jelitto. Während ihrer zahlreichen Jahre in Indien leiteten sie verschiedene Entwicklungsprojekte, die sowohl kulturellen als auch sozialen Wandel förderten.

Meine Großmutter Rita Jelitto gründete den ersten deutschen Kindergarten in Delhi, der nicht nur zur Förderung der deutschen Sprache, sondern auch zur Stärkung interkultureller Beziehungen beitrug. Ihr Engagement für die frühkindliche Bildung und die Integration deutscher Kultur in Indien war bahnbrechend und legte den Grundstein für viele spätere Initiativen.

Mein Großvater Alfons Jelitto half indischen Gießereien, ihre Unternehmen wirtschaftlicher und nachhaltiger zu gestalten. Durch seine Expertise und innovative Ansätze trug er dazu bei, dass diese Betriebe ihre Effizienz steigern und umweltfreundlicher arbeiten konnten.

Die Erfahrungen und Werte, die sie in dieser Zeit sammelten, haben einen bleibenden Eindruck auf mich hinterlassen und bilden die Grundlage für die Philosophie des GiL Instituts.

Ihr Engagement für die Förderung von Bildung und interkulturellem Verständnis inspiriert uns bis heute.

**Im Geiste meiner Großeltern setzen wir uns im GiL Institute dafür ein, Brücken zwischen Kulturen zu bauen und Menschen aus verschiedenen, einzigartigen Hintergründen zusammenzubringen. Die Geschichte meiner Familie ist ein Zeugnis für die Kraft des interkulturellen Dialogs und die Bedeutung von Bildung, die wir in unseren Programmen und Aktivitäten weitertragen.**

Wir sind stolz darauf, diese Tradition fortzusetzen und das Erbe von Alfons und Rita Jelitto in unsere Mission zu integrieren: einen Raum zu schaffen, auf der Menschen die Möglichkeit haben, ihre Sprachkenntnisse zu erweitern, ihre beruflichen Ziele zu verwirklichen und gleichzeitig ein tieferes Verständnis für andere Kulturen zu entwickeln.

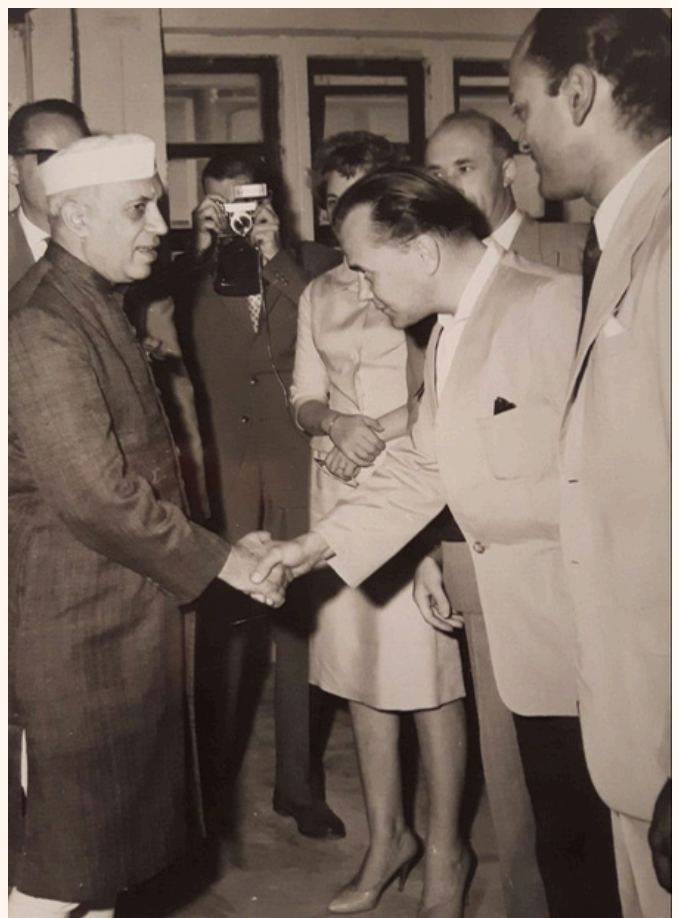

Jawaharlal Nehru (links), der erste Premierminister Indiens, begrüßt Alfons Jelitto (rechts), Großvater von Gina Penninger, CEO des GiL Instituts. Neu-Delhi, 2. Mai 1961.



# Standpunkt

## Kerala, Indien

Wir sind stolz darauf, im südindischen Bundesstaat Kerala vertreten zu sein und zahlreiche Schüler aus verschiedenen Städten Keralas bei uns am Institut zu begrüßen. Der Name Kerala stammt aus dem Sanskrit und bedeutet **"Land der Kokospalmen"**.

Kerala liegt an der Malabarküste im Südwesten Indiens und ist bekannt für seine **hohen sozialen Entwicklungsstandards**. Mit einer beeindruckenden **Alphabetisierungsrate von 93,9 Prozent** und einer **Einschulungsrate von 100 Prozent** bei Kindern, belegt Kerala eine Spitzenposition unter den indischen Bundesstaaten. Diese starke Bildungsbasis und die wirtschaftliche Entwicklung machen Kerala zu einem besonderen Ort.

Kerala ist nicht nur für seine atemberaubende Natur, schönen Strände, Ayurveda und Gewürze berühmt, sondern auch für sein starkes Umweltbewusstsein.

Da umweltschädliche Industrien dort streng reguliert sind, gibt es weniger industrielle Arbeitsplätze. Viele Einwohner, die sogenannten Malayalees, suchen deshalb nach internationalen Möglichkeiten, um beruflich Fuß zu fassen. Besonders Deutschland erfreut sich großer Beliebtheit, nicht zuletzt, weil bereits in den 1980er Jahren viele Krankenschwestern aus Kerala nach Deutschland angeworben wurden, um den Fachkräftemangel im Pflegebereich entgegenzuwirken. Diese Krankenschwestern gelten heute als Vorbilder für viele Schüler, die eine Ausbildung in Deutschland anstreben.

**Kerala steht für Toleranz und Offenheit.** Mit seiner Vielzahl an Religionen – etwa 50 Prozent Hindus, 30 Prozent Muslime und 20 Prozent Christen – lebt die Bevölkerung friedlich zusammen, feiert gemeinsam religiöse Feste und fördert so den interkulturellen Austausch. Diese Weltoffenheit und der starke Zusammenhalt der Gemeinschaft machen Kerala zu einem inspirierenden Beispiel für Toleranz und soziale Harmonie.

**Land:** Indien

**Hauptstadt:** Thiruvananthapuram

**Einwohner:** 33.4 Millionen

**Fläche:** 38.863 km<sup>2</sup>

**Sprache:** Malayalam, Englisch

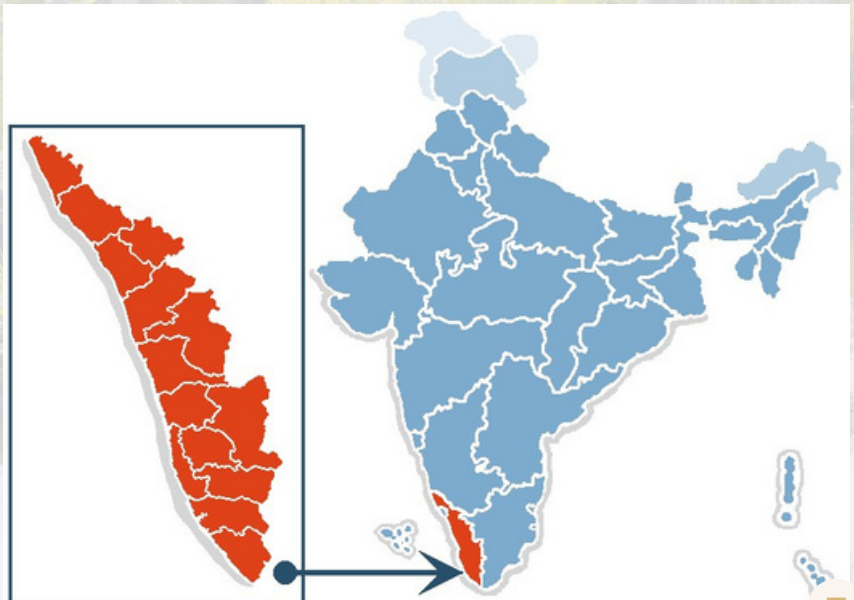





Teeplantagen, Munnar



Strände, Varkala



Onam



Hausboote, Alleppey



Wilde Elefanten, Munnar



Kathakali



Sadya



Backwaters

Kerala  
Gods Own  
Country



Gewürze



# GiL Sprachschule

Am GiL Institute bieten wir Deutschkurse von den Niveaustufen A1 bis B2 an, die vollständig den Standards des **Gemeinsamen Europäischen Referenzrahmen für Sprachen (CEFR)** entsprechen. Unsere praxisorientierten Kurse fördern gezielt die Kernkompetenzen Schreiben, Lesen, Hören und Sprechen und bereiten die Lernenden optimal auf den beruflichen Alltag in Deutschland vor.

**Unser didaktischer Ansatz geht über die reine Sprachvermittlung hinaus:**

**Wir legen besonderen Wert auf berufsbezogene Kommunikationsfähigkeiten, sodass unsere Schüler ihr sprachliches Wissen direkt in realen Arbeitssituationen anwenden können.**

## **Blink Learning**

*ist ein innovatives, digitales Lernmanagementsystem, das den Unterricht interaktiver und effektiver gestaltet. Es bietet eine digitale Version der Lehrwerke, mit der unsere Lehrer den Unterricht dynamisch und lebendig machen. So schaffen wir ein modernes, praxisnahes Lernerlebnis, welches die Schüler optimal auf den Einsatz ihrer Sprachkenntnisse vorbereitet.*

Unsere Absolventen verfügen über **fundierte Deutschkenntnisse auf B2-Niveau** und können die Sprache sicher in ihrem beruflichen Umfeld anwenden. Durch den Einsatz **moderner Lernmethoden** und der digitalen Plattform Blink Learning gestalten wir einen **praxisnahen Unterricht**, der gezielt auf die Anforderungen in den Bereichen Gesundheits- und Pflegewesen, Hotellerie und Gastronomie, Lebensmitteltechnik sowie Lebensmittelverarbeitung und Handwerk ausgerichtet ist.

Für Sie als Arbeitgeber bedeutet dies eine schnellere Integration, verkürzte Einarbeitungszeiten und von Beginn an leistungsfähige und gut vorbereitete Mitarbeiter!

## Unterricht

Unsere Klassenzimmer sind besonders modern ausgestattet und mit Klimaanlage versehen, um eine angenehme und motivierende Lernumgebung zu schaffen. Die liebevolle Gestaltung sorgt dafür, dass sich unsere Schüler wohlfühlen und bestmöglich konzentrieren können.

Lernposter mit deutschen Vokabeln und Redewendungen in jedem Raum unterstützen das kontinuierliche Einprägen der Sprache im Alltag. Zudem sind alle Klassenzimmer mit hochmodernen Projektoren und Laptops ausgestattet, die einen optimalen Zugang zu Blink Learning und anderen digitalen Lernplattformen ermöglichen.

**So gestalten wir den Unterricht interaktiv, praxisnah und maximal effektiv!**

*"Sprachen sind die Landkarten einer Kultur. Sie sagen dir, woher jemand kommt und wohin er geht."*

– Rita Mae Brown

Als **wegweisende Bildungsinitiative** haben wir die **erste deutsche Mini-Bibliothek** in ganz Kerala ins Leben gerufen – eine einzigartige Ressource, die unseren Schülern uneingeschränkt und kostenfrei zur Verfügung steht. Von Montag bis Freitag können sie sämtliche benötigten Lernmaterialien ausleihen und mit nach Hause nehmen, um ihr Wissen über den Unterricht hinaus zu vertiefen.

**Unsere Bibliothek ist weit mehr als eine Sammlung von Büchern – sie ist ein gezielt gestalteter Lernraum, der den Unterricht optimal ergänzt.**

Für jedes behandelte Thema bieten wir sorgfältig ausgewählte Lehrmaterialien und interaktive Lernspiele an, die es den Schülern ermöglichen, bereits erlernte Inhalte zu festigen und weiter auszubauen.

Da qualitativ hochwertige Lernmaterialien, insbesondere aus Deutschland, in Indien oft mit hohen Kosten verbunden sind und für viele Familien unerschwinglich bleiben, stellen wir sämtliche Ressourcen kostenlos zur Verfügung. Unser Anliegen ist es, **Bildung unabhängig von finanziellen Möglichkeiten** zugänglich zu machen und allen Schülern die gleichen Chancen zu bieten.

Wir sehen es als unsere Verantwortung, einen **nachhaltigen Beitrag** zum indischen Bildungssystem zu leisten und junge Menschen mit dem Wunsch nach Wissen gezielt zu fördern. Durch diese Initiative möchten wir nicht nur den Zugang zu wertvollen Lehrmaterialien erleichtern, sondern auch eine Lernkultur schaffen, die den Bildungsweg unserer Schüler nachhaltig prägt.



## GiL Bücherei

In unserer Bücherei haben unsere Schüler kostenlosen Zugang zu einer Vielzahl von Lernmaterialien, die ihnen dabei helfen, ihre Deutschkenntnisse gezielt zu verbessern. Neben deutschen Büchern und Lehrmaterialien bieten wir auch Wissensspiele an, die wir direkt aus Deutschland mitgebracht haben.

Speziell für die Berufsgruppen in der Pflege, Hotellerie und Gastronomie stellen wir eine breite Auswahl an Fachmaterialien zur Verfügung. So können sich unsere Schüler bereits in ihrer Heimat optimal auf ihre zukünftige Ausbildung in diesen Bereichen vorbereiten.

Durch spielerisches Lernen erwerben sie fachspezifische Vokabeln und Redewendungen, die ihnen den Einstieg in ihre berufliche Laufbahn erleichtern.



Heinrich Heine

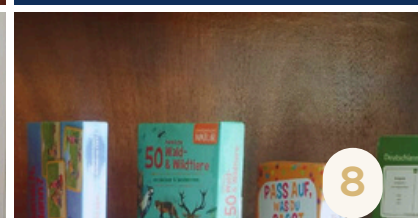



Derzeit unterrichten wir an unserem Institut 152 Schüler im Alter von 18 bis 29 Jahren und beschäftigen insgesamt fünf Vollzeitlehrkräfte. Alle unsere Lehrer stammen aus Deutschland und verfügen über eine fundierte Ausbildung im Bereich **Deutsch als Zweit- und Fremdsprache (DaZ/DaF)** sowie **langjährige Unterrichtserfahrung**.

Dank ihrer umfassenden Fachkompetenz und ihrer eigenen Lebenserfahrung in Deutschland vermitteln sie den Schülern nicht nur sprachliche Kenntnisse, sondern auch wertvolle Einblicke in die deutsche Kultur und Arbeitswelt.

Alle Sprachkurse beinhalten eine intensive Prüfungsvorbereitung, die persönlich von unseren Lehrkräften durchgeführt und von unserem zertifizierten Telc-Prüfer, Herrn Landau, geleitet wird.

Unsere Schüler werden bereits ab dem Sprachniveau A1 gezielt auf die erforderlichen Sprachprüfungen von Goethe, Telc oder ÖSD vorbereitet. Mit dem erfolgreichen Bestehen dieser Prüfungen erfüllen sie die sprachlichen Voraussetzungen für ein Freiwilliges Soziales Jahr (FSJ) oder eine Ausbildung in Deutschland.

Ein besonderer Vorteil für unsere Schüler ist die tägliche Hausaufgabenbetreuung von 16:00 bis 17:30 Uhr. Diese wird von unseren Lehrkräften persönlich begleitet und bietet die Möglichkeit, offene Fragen zu klären, Unklarheiten zu beseitigen und wichtige Lerninhalte zu wiederholen. Zudem steht den Schülern ein klimatisierter Lernraum zur Verfügung, in dem sie ungestört arbeiten können. Viele nutzen diese Zeit auch, um Materialien aus unserer Bibliothek auszuleihen.

## Hausaufgabenbetreuung

Für Schüler, die zu Hause keine geeigneten Räumlichkeiten zum konzentrierten Lernen und Bearbeiten ihrer Hausaufgaben haben, haben wir einen speziellen Hausaufgabenraum („Study and Homework Room“) eingerichtet. Dieser bietet ihnen nicht nur die Möglichkeit, in einer ruhigen Umgebung zu arbeiten, sondern auch gemeinsam mit ihren Freunden zu lernen – was das Lernen motivierender und effektiver macht.

Unsere Erfahrung zeigt, dass viele indische Schüler im Unterricht aus Angst davor, Fehler zu machen, nur selten Fragen stellen. Dies liegt unter anderem an der oft autoritären Struktur des indischen Schulsystems. Aus Sorge, etwas „Falsches“ zu sagen, verzichten sie lieber darauf, sich aktiv am Unterricht zu beteiligen.

Um dieses Hemmnis schrittweise abzubauen und unsere Schüler zu selbstbewussten und eigenständigen Lernenden zu entwickeln, haben wir die persönliche Hausaufgabenbetreuung ins Leben gerufen. Sie ermöglicht es den Schülern, ihre Fragen in einem unterstützenden Umfeld zu stellen und individuelle Hilfe zu erhalten, sodass kein Lerninhalt unbeantwortet bleibt.



# Kompetenzzentrum

## für Berufsorientierung und Karriereplanung

### Optimale Unterstützung für internationale Bewerber

Die Suche nach dem perfekten Ausbildungsplatz oder einer passenden FSJ-Stelle ist für internationale Bewerber oft eine große Herausforderung. Gleichzeitig ergeben sich durch den Fachkräftemangel in Deutschland allerdings zahlreiche Chancen für motivierte internationale Bewerber.

**Hier setzen wir an:** Wir begleiten unsere Schüler gezielt bei der Auswahl eines geeigneten Arbeitgebers, der ihren individuellen Vorstellungen und Zielen entspricht. In persönlichen Beratungsgesprächen analysieren wir ihre Hintergründe, Stärken und Motivation.

Da das Freiwillige Soziale Jahr (FSJ) und das duale Ausbildungssystem in Indien nicht bekannt sind, vermitteln wir primär ein fundiertes Verständnis der Strukturen, Aufgabenbereiche und Erwartungen.

Beim Bewerbungsprozess prüfen wir alle relevanten Dokumente – von Zeugnissen über Bewerbungsunterlagen bis hin zu Identifikationsnachweisen – und lassen diese in Indien notariell beglaubigen.

Unser internes Bewerbungscoaching-Center sorgt zudem für das Erstellen professioneller Bewerbungsunterlagen nach deutschen Standards.

**Unser Ziel:** Einen passenden Platz für das Freiwillige Soziale Jahr (FSJ) oder eine duale Ausbildung rechtzeitig und zuverlässig sicherstellen. Dank unseres Netzwerks empfehlen wir gezielt Arbeitgeber, die zu unseren Schülern passen, und fördern eine nachhaltige Verbindung zwischen Bewerbern und Unternehmen.

Nach einem erfolgreichen Bewerbungsgespräch übernehmen wir die Organisation des Visums – schnell und effizient. Unsere **Erfolgsquote von 100 %** spricht für sich: In der Regel erhalten unsere Schüler ihr **Visum innerhalb von 2 bis 3 Wochen**.

Vor der Abreise bereiten wir sie mit einem vierwöchigen Integrationskurs umfassend auf ihr neues Leben in Deutschland vor. Auch nach der Ankunft stehen wir in engem Austausch mit Schülern und Arbeitgebern, um eine reibungslose Integration zu gewährleisten.

**Unser Engagement endet nicht mit der Vermittlung – wir begleiten unsere Schüler in jeder Phase ihres Weges, damit sie erfolgreich und sicher in Deutschland ankommen!**

### Gemeinsam mehr erreichen: Kooperationen, die die Zukunft gestalten!

Wir schätzen die enge Zusammenarbeit mit unseren Kooperationspartnern, wie beispielsweise dem **Antoniushaus** in Lüdinghausen, dem **Wohanpark St. Elisabeth** in Trier, und der **Stift Tilbeck GmbH** sehr.

*Diese Partner besuchen auch regelmäßig unser Institut in Kerala, um die Schüler vor Ort persönlich kennenzulernen, ihre Einrichtungen vorzustellen und in Gesprächen mit den Familien sicherzustellen, dass die FSJler und Auszubildenden bei ihnen bestmöglich betreut und integriert werden. Durch diese enge Kooperation gewährleisten wir eine hohe Qualität der Ausbildung und Unterstützung für unsere jungen Talente!*

**INDIVIDUELLE BERATUNG,  
PROFESSIONELLE VORBEREITUNG UND  
ZUVERLÄSSIGE UNTERSTÜTZUNG**

– von der Bewerbung bis zur erfolgreichen Integration.





# Akademie

## für kulturelle Integration

### Stark durch Zusammenarbeit! Erfolgreiche Ausbildung und Integration – Ihr Partner das GiL Institute!

In unseren **Integrationskursen** bieten wir den Teilnehmenden eine fundierte Einführung in die deutsche Kultur, Politik, Geschichte und das Rechtssystem. Diese Themen sind essenziell, um ein tiefgehendes Verständnis für das Leben in Deutschland zu entwickeln. Unser Ansatz geht über den reinen Spracherwerb hinaus: Wir vermitteln auch die gesellschaftlichen Strukturen und Werte, die Deutschland prägen.

Ergänzt werden diese Kurse durch den **Orientierungskurs**, der praktische Aspekte des Alltags in den Fokus rückt. Hier lernen die Teilnehmenden alles, was sie benötigen, um sich im deutschen Alltag sicher und selbstständig zu bewegen. Dazu gehören unter anderem die Nutzung öffentlicher Verkehrsmittel, der Einkauf von Lebensmitteln und der Umgang mit deutschen Behörden. Zudem erhalten sie wertvolle Einblicke in das deutsche Gesundheits- und Sozialsystem, um sich in allen Lebensbereichen kompetent zurechtzufinden.

Unsere Akademie verfolgt das Ziel, nicht nur Wissen zu vermitteln, sondern die Teilnehmenden aktiv dabei zu unterstützen, sich in ihrer neuen Umgebung wohlfühlen. Sie sollen befähigt werden, ihr Leben in Deutschland eigenständig zu gestalten – sei es bei Behördengängen, der Wohnungssuche oder dem Aufbau eines sozialen Netzwerks.



Besondere Schwerpunkte setzen wir auf die interkulturelle Kommunikation und das **Verständnis der deutschen Arbeitswelt**. Unsere Kurse vermitteln, wie interkulturelle Kompetenzen im Berufsleben effektiv eingesetzt werden können und unterstützen die Teilnehmenden bei der erfolgreichen Integration in den deutschen Arbeitsmarkt. Dazu gehören auch Themen wie der Umgang mit Kolleginnen und Kollegen, die Erwartungen am Arbeitsplatz sowie die deutschen Arbeits- und Sicherheitsstandards.

Unser oberstes Ziel ist es, die Teilnehmenden nicht nur sprachlich, sondern auch kulturell optimal auf das Leben in Deutschland vorzubereiten. Wir möchten, dass sie sich **sicher und selbstbewusst** in ihrer neuen Umgebung bewegen und **langfristig integrieren** können. Daher steht nicht nur die reine Wissensvermittlung im Mittelpunkt, sondern auch die **Förderung von Selbstständigkeit und persönlicher Entfaltung**. So können sie ihre beruflichen und privaten Ziele in Deutschland mit Zuversicht verfolgen.

# Culture.Connect

## Begleitservice in Deutschland

**Unser Begleitservice Team vor Ort in Deutschland** - umfassende Unterstützung für eine gelungene Integration!

Der Start in ein neues Leben in Deutschland ist für viele FSJler und Auszubildende ein bedeutender Schritt, der nicht nur neue Chancen, sondern auch Herausforderungen mit sich bringt. Genau hier kommt unser Kümmerer-Team ins Spiel.

**Mit Herz, Expertise und viel Engagement** sorgen wir dafür, dass unsere Schüler bei ihrem Neuanfang nicht allein sind, sondern von Anfang an die Unterstützung erhalten, die sie brauchen.

Unser zusätzlicher Service, der auf Wunsch gebucht werden kann, beginnt mit einem persönlichen **Flughafen-Pick-up** – der erste Schritt für einen gelungenen Start in Deutschland. Wir begleiten die jungen Menschen zu ihrer Unterkunft und stehen ihnen von Anfang an unterstützend zur Seite, um eine reibungslose Ankunft zu gewährleisten. Zudem helfen wir bei wichtigen ersten Schritten wie **Behördengängen** und der Einrichtung einer **SIM-Karte**. Wir unterstützen bei der **Anmeldung** beim Einwohnermeldeamt und der Eröffnung eines Bankkontos. Auch bei der **Orientierung im neuen Umfeld**, etwa der Nutzung öffentlicher Verkehrsmittel oder dem Kennenlernen der regionalen Gegebenheiten, stehen wir den FSJlern und Auszubildenden zur Seite.

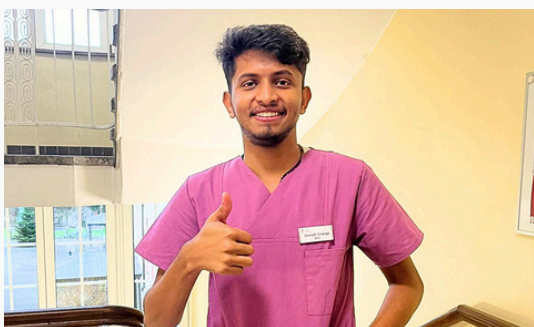

**Joseph während seiner Ausbildung zum Pflegefachmann in Trier:**

Unser engagierter Schüler Joseph erlernt die umfassende Betreuung und Versorgung von Senioren, unterstützt bei der täglichen Körperpflege, hilft beim Mobilisieren, übernimmt Aufgaben in der Ernährung und assistiert bei der Gestaltung des Alltags der Bewohner. Durch praxisorientierte Einsätze entwickelt er fundierte Fachkenntnisse und die erforderlichen Fähigkeiten, um eine qualifizierte, einfühlsame und respektvolle Pflege sicherzustellen.



**Unser Schüler Tania, Gopika, Malu und Abhay während ihres FSJs in Tilbeck:**  
Einblick in die Heilerziehung

Während ihres Freiwilligen Sozialen Jahres in Tilbeck sammeln unsere Schüler wertvolle Erfahrungen in der Heilerziehungspflege. Sie unterstützen Fachkräfte bei der Betreuung und Förderung von Menschen mit besonderen Bedürfnissen und entwickeln ein tiefes Verständnis für die Bedeutung individueller und einfühlsamer Unterstützung.

Ihre Arbeit und ihr Engagement wird von ihren Arbeitgebern sehr geschätzt, weshalb sie ihre berufliche Laufbahn mit einer dualen Ausbildung im Bereich Generalistik und Heilerziehungspflege in Tilbeck fortsetzen.

**Unser Ziel ist es, den FSJlern und Auszubildenden zu helfen, sich schnell in ihrem neuen Umfeld zurechtzufinden und wohlfühlen!**

Dank unserer umfassenden Betreuung ermöglichen wir eine schnelle Integration, damit sich unsere Schüler voll auf ihre Ausbildung konzentrieren können. Mit unserem Kümmerer-Team in Deutschland starten sie nicht nur in eine vielversprechende Karriere, sondern auch in ein stabiles und sicheres Leben.

**Gemeinsam gestalten wir eine erfolgreiche Zukunft – beruflich und persönlich!**



## BEITRAG

# Inklusion in Indien - Eine gelebte Überzeugung.

**„Wir sind alle unterschiedlich, und gerade diese Unterschiede machen uns stark und einzigartig.“ – Mahatma Gandhi**

In Indien wird Inklusion nicht nur als Konzept verstanden, sondern als eine grundlegende Haltung der Solidarität und Unterstützung. Menschen mit Behinderungen finden in vielen Teilen der Gesellschaft nicht nur Verständnis, sondern auch aktive Hilfe, die Barrieren überwindet und Chancen schafft. Programme wie Saksham und NCPEDP setzen sich für die berufliche Integration von Menschen mit Behinderungen ein und fördern ihre Teilnahme am sozialen Leben.

Diese Haltung der Unterstützung und Gleichstellung spiegelt sich auch bei unseren Schülern wider. Viele von ihnen engagieren sich bereits ehrenamtlich und setzen sich aktiv für die Gleichstellung aller Menschen ein. Besonders erfreulich ist, dass immer mehr unserer Schüler eine Ausbildung im Bereich Pflege und Heilerziehung in Deutschland anstreben, um aktiv zur Förderung einer inklusiven Gesellschaft beizutragen.



Während seines Praktikums in einer Einrichtung für Kinder und Jugendliche mit geistigen und körperlichen Einschränkungen sammelt Anandhu wertvolle Erfahrungen. Mit Einfühlungsvermögen, Engagement und Lernbereitschaft unterstützt er das pädagogische Team bei der täglichen Betreuung, fördert die individuelle Entwicklung der jungen Menschen und gewinnt tiefgehende Einblicke in diesen wichtigen sozialen Arbeitsbereich bevor er sein FSJ in Deutschland beginnt.



**Unser Schüler Anandhu während seines Praktikums in Kerala, Indien:**

Einblicke in die Arbeit mit Kindern und Jugendlichen mit geistigen und körperlichen Beeinträchtigungen

Wir sprechen dieses Thema an, weil wir überzeugt sind, dass Sprache mehr ist als nur ein Kommunikationsmittel – sie ist ein Schlüssel zu Verständnis und gesellschaftlicher Teilhabe.

Wir möchten, dass unsere Schüler nicht nur die deutsche Sprache beherrschen, sondern auch eine Weltanschauung entwickeln, die von Respekt und Empathie geprägt ist. Inklusion ist für uns keine abstrakte Idee, sondern eine gelebte Überzeugung, die Barrieren überwindet und eine gerechtere Zukunft ermöglicht.

# Vielfältige Bildungsworkshops

am GiL Institute



## Praxisnahe Vorbereitung auf den beruflichen Einstieg in Deutschland

Am GiL Institute bieten wir **praxisorientierte Fortbildungsworkshops** an, die gezielt auf den späteren Berufsalltag in Deutschland vorbereiten. Die Inhalte wurden in enger Zusammenarbeit mit deutschen Fachkräften entwickelt und fördern sowohl fachliche als auch kommunikative Kompetenzen.

Ein zentrales Angebot ist das **Hygieneschulungsseminar**, das jedes Jahr im Januar direkt vor Ort am GiL Institute stattfindet – durchgeführt von unseren deutschen Kooperationspartnern aus dem Pflegebereich. Die Schulung vermittelt grundlegende praktische Fertigkeiten, die für ein Freiwilliges Soziales Jahr (FSJ) oder eine Ausbildung in der generalistischen Pflegeausbildung in Deutschland unerlässlich sind. Dazu zählen unter anderem die **fachgerechte Handdesinfektion mit der Blackbox**, die **Haarpflege bei bettlägerigen Patienten** sowie der Einsatz von geschmacklich angepassten **Mundpflegestäbchen**.

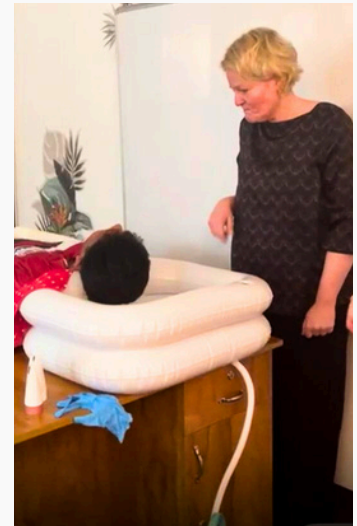

Für Teilnehmer, die ein **Au-pair-Programm** in Deutschland planen, bieten wir einen **pädagogischen Kreativworkshop** bzw. „Bastelworkshop“. Hier werden kreative und inklusive Freizeitangebote für Kinder mit und ohne Beeinträchtigungen erarbeitet. Ziel ist es, soziale Kompetenzen zu stärken und den Umgang mit Vielfalt sowie besonderen Förderbedarfen zu fördern.

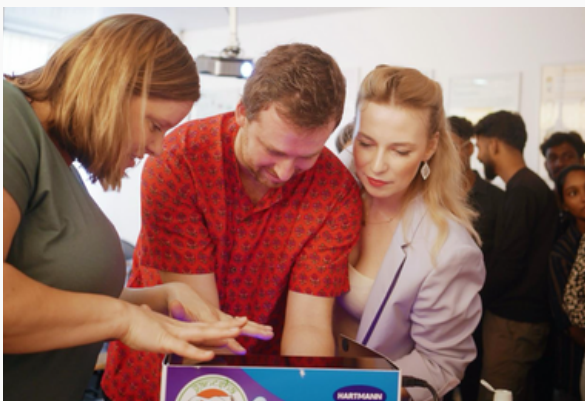



Darüber hinaus führen wir **Verkaufstrainings** für angehende Fachverkäufer im Bäckerei- und Fleischereihandwerk durch. In realitätsnahen Rollenspielen werden **kundenorientiertes Verhalten**, Verkaufsgespräche und sprachliche Ausdrucksfähigkeit praxisnah trainiert.

Ergänzend dazu bieten wir **Warenkundeworkshops** für zukünftige Bäcker und Köche an. Die Teilnehmer erhalten Einblicke in Rohstoffe, Herstellungsprozesse und Qualitätsmerkmale deutscher Lebensmittel. Durch die Herstellung kleiner Spezialitäten sammeln sie erste praktische Erfahrungen, die ihnen den Einstieg in die Berufsausbildung erleichtern.

**Alle unsere Workshops verbinden Theorie und Praxis mit dem Ziel, die Teilnehmer fachlich, sprachlich und kulturell auf eine erfolgreiche berufliche Zukunft in Deutschland vorzubereiten.**



**Alle unsere Workshops verfolgen das Ziel, den Schülern nicht nur theoretisches Wissen, sondern auch praxisorientierte Fähigkeiten zu vermitteln, die sie in ihrem beruflichen Werdegang unterstützen und ihnen helfen, in ihren zukünftigen Berufsfeldern Verantwortung zu übernehmen.**





# Unser Team

Ein starkes, engagiertes Team für einen erfolgreichen Start in Deutschland!

## Unsere Bereiche im Team:

- **Sprachliche Ausbildung:** Unsere hochqualifizierten Lehrkräfte sind das Herzstück unserer Sprachschule. Alle Lehrkräfte verfügen über langjährige Erfahrung im Bereich Deutsch als Fremdsprache (DaF) und bringen umfangreiche akademische Qualifikationen sowie spezialisierte Zertifikate mit, etwa als Prüfer für telc-Zertifikate oder TestDaF. Diese Expertise ermöglicht es ihnen, die Lernenden gezielt auf Sprachprüfungen und die Anforderungen des deutschen Arbeitsmarktes vorzubereiten.
- **Berufliche Orientierung und Beratung:** Unsere Schule bietet eine umfassende berufliche Orientierung, die den Schülern hilft, ihre beruflichen Interessen und Stärken frühzeitig zu erkennen. Bevor sie sich auf Ausbildungsplätze oder FSJ-Stellen bewerben, unterstützt unser erfahrenes Beratungsteam sie dabei, klare berufliche Ziele zu definieren und eine gezielte berufliche Richtung einzuschlagen. Alle Schüler erhalten eine individuelle Beratung, die sowohl ihre sprachlichen Fähigkeiten als auch ihre beruflichen Ambitionen berücksichtigt.
- **Unterstützung bei administrativen Prozessen und Integration:** Unser spezialisiertes Team steht den Schülern mit umfassender Unterstützung bei allen administrativen Belangen zur Seite, die für eine erfolgreiche Einreise nach Deutschland erforderlich sind. Wir helfen bei der Beantragung der Visa, der Anerkennung von Qualifikationen und implementieren fundierte Integrationskurse, die alle wichtigen kulturellen und gesellschaftlichen Aspekte des Lebens in Deutschland vermitteln. So gewährleisten wir eine optimale Vorbereitung auf das Leben und Arbeiten in Deutschland.
- **Unterstützung unserer Kooperationspartner in der Anfangsphase und darüber hinaus:** Wir begleiten unsere Kooperationspartner nicht nur in der entscheidenden Anfangsphase, sondern stehen ihnen auch langfristig bei der Integration unserer Schüler zur Seite. Unser Team unterstützt Unternehmen und Institutionen dabei, die Lernenden nachhaltig in ihre neuen Strukturen einzubinden und mögliche Herausforderungen frühzeitig zu lösen. Wir helfen bei Verständnisfragen, organisatorischen Abläufen und der Kommunikation mit Behörden. Zusätzlich bieten wir fortlaufende Unterstützung bei administrativen Prozessen wie der Anmeldung, Kontoeröffnung oder der Bereitstellung einer SIM-Karte. Durch diese kontinuierliche Betreuung sorgen wir gemeinsam mit unseren Partnern für eine erfolgreiche und dauerhafte Integration der Schüler in Deutschland.





# Wir stellen uns vor...



**Gina Penninger**



Inhaberin & Geschäftsführerin GIL Institute & Culture.Connect | Erste Ansprechpartnerin für Kooperationspartner | DaZ/DaF-Lehrkraft & Interkulturelle Managerin | Strategische Leitung & Entwicklung des Instituts | Berufsberatung & Rekrutierung

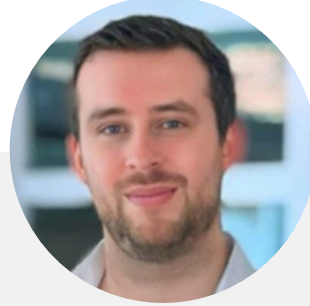

**Jeroen Boer**



Inhaber & Geschäftsführer GIL Institute & Culture.Connect | Gesamtverantwortung für Strategie & Expansion | Nachhaltige Positionierung des Instituts | Steuerung interner Prozesse | Optimierung des Kursangebots & Entwicklung innovativer Konzepte | Qualitätsmanagement



**Sister Mariette**



Direktorin | DaF-Lehrkraft | Qualitätskontrolle der Lehrinhalte



**Dario Landau**



DaF-Lehrkraft | Prüfungsvorbereitung und -begleitung | Gestaltung & Durchführung von Integrationskursen | Individuelle Förderung der Sprachkompetenz



**Rebeca Mignorance**



DaF-Lehrkraft | Individuelle Sprachförderung | Unterrichtsgestaltung | Hausaufgabenbetreuung



**Karin Thamm**



DaF-Lehrkraft | Interview-Coaching | Unterstützung bei administrativen Tätigkeiten und Dokumenten



**Juhaina TN**



Rezeptionistin | Erste Anlaufstelle für Schüler | Koordination von Terminen und Anfragen | Bearbeitung von Schüleranfragen | Beratung zu Kursangeboten



**Marion Penninger**



Berufssprachkurse für spezifische Branchen (Bäckerei, Fleischerei, Gastronomie) | Fachsprachliche Förderung | Entwicklung berufspraktischer Unterrichtskonzepte

# GiL Institute Culture.Connect



Culture.  
CONNECT



**Wir sind für Sie da –  
und freuen uns darauf, von Ihnen zu hören!**



**Website:** [www.GiL-Institute.com](http://www.GiL-Institute.com)



**E-Mail:** [Contact@GiL-Institute.com](mailto:Contact@GiL-Institute.com)



**Telefon & WhatsApp:** +31 611278123



**WhatsApp:** +49 15510385002

## **Adresse GiL Institute**

2nd Floor, Simson Tower  
SA Road, Vyttila  
Kochi, Kerala 682019  
Indien



German Intercultural  
Language Institute (GiL  
Institute) - German Language  
Courses & Career Assistance

4,9 ★★★★★ (188)

Deutsch-Sprachschule in Kerala ·



81+